



MODELO DE ALTA FRECUENCIA ESPAÑA

Estimaciones mensuales del crecimiento económico



RESUMEN

El PIB sorprende al alza en el segundo trimestre

Según la estimación de la Contabilidad Nacional Trimestral, el crecimiento del PIB español en el segundo trimestre ha sido notable, superando las expectativas del mercado y manteniendo el ritmo del trimestre anterior (0,8%). Este crecimiento ha sido impulsado principalmente por la demanda interna, especialmente por el gasto público, que ha compensado el ligero descenso del consumo privado y la inversión. La demanda externa, aunque con una contribución menor, también ha tenido un impacto positivo, gracias a una contracción de las importaciones que ha compensado un

crecimiento más moderado de las exportaciones. A la luz de los resultados del segundo trimestre, las últimas actualizaciones de los indicadores económicos hasta agosto han llevado a una revisión al alza del crecimiento estimado para este año, situándolo en un 2,6%, lo que supone una mejora respecto al año anterior y supera todas las expectativas iniciales. De cara a 2025 las previsiones apuntan a un crecimiento algo más moderado, pero sólido, con una previsión cercana al 2%. Los principales riesgos a los que se enfrenta la economía es-

“Se cumplen las previsiones de Bruselas sobre un crecimiento estable y sostenido de España”

pañola continúan siendo los mismos que antes del verano: una inflación persistente, conflictos geopolíticos o la implementación de los fondos europeos. Pero debemos prestar atención también al debilitamiento de la economía global, principalmente por el menor crecimiento de China, lo que podría afectar negativamente a las exportaciones y al crecimiento en los próximos periodos.

SEPTIEMBRE 2024

Contenido:

| | |
|---------------------------|---|
| % Var. PIB real España | 1 |
| Estimaciones trimestrales | 2 |
| Tasas interanuales | 2 |
| Selección de indicadores | 3 |
| Próximos datos relevantes | 8 |

Evolución PIB mensual

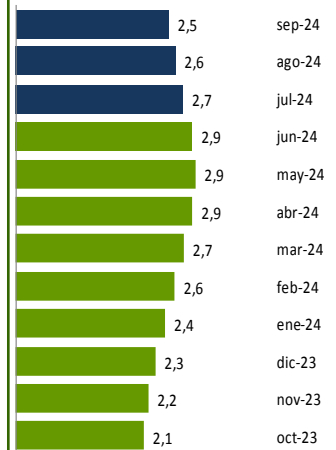

% Var. PIB real ESPAÑA
Modelo de alta frecuencia CEPREDE

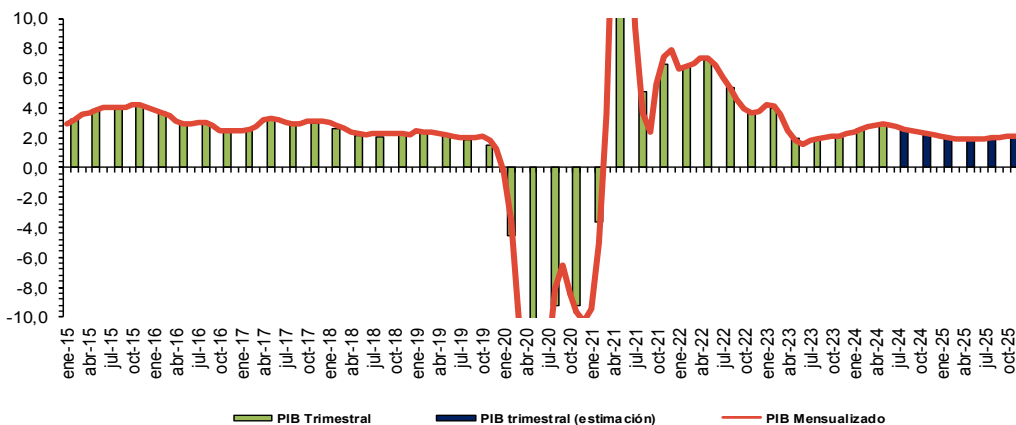

El modelo de alta frecuencia recoge la dinámica registrada en un conjunto amplio de indicadores de coyuntura, cuyo detalle de evolución se presenta en la tabla y gráficos que presentamos a continuación, de los que se extrae la información común más relevante recogida en una serie de factores o componentes principales cuya evolución es proyectada a futuro mediante técnicas de predicción de tipo ARIMA.

Estos factores son utilizados, tanto para obtener una cifra mensualizada del crecimiento del PIB real, mediante procedimientos de aumento de frecuencia de series temporales (tipo Chow-Lin) como para proyectar la información específica de cada indicador (análisis factorial dinámico).

Paro Registrado

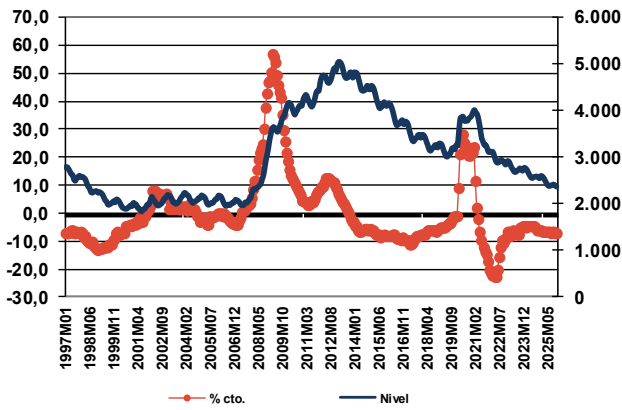

Tipo de interés interbancario a 3 m.

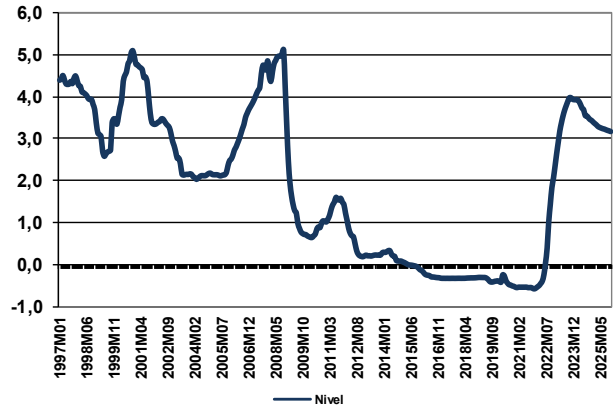

Para solicitar informe completo contactar [Aquí](#)

Para ver más novedades pincha [Aquí](#)

| Próximos datos relevantes | Ámbito Nacional |
|---------------------------|-----------------------------------------------------------|
| 10 Septiembre | Índice de Producción Industrial. Julio 2024 |
| 20 Septiembre | Indicadores de actividad del sector servicios. Julio 2024 |
| 23 Septiembre | Coyuntura Turística Hotelera. Agosto 2024 |
| 27 Septiembre | Índice de Precios de Consumo. Avance Septiembre 2024 |
| 27 Septiembre | Contabilidad Nacional Trimestral de España. T2/2024 |

La programación de las publicaciones del Informe de Alta Frecuencia (España) para este año se recoge en la tabla de la derecha.

Fecha de cierre: 03 de Sep. de 2024

| Fecha publicación en 2024 | |
|---------------------------|--------------|
| 15 Enero | 8 Julio |
| 12 Febrero | - |
| 11 Marzo | 9 Septiembre |
| 8 Abril | 7 Octubre |
| 13 Mayo | 11 Noviembre |
| 10 Junio | 9 Diciembre |

CEPREDE, Centro de Predicción Económica, es hoy un Centro permanente de investigación económica, una realidad creada y compartida por todos, por Patronos, Fundadores, Asociados y el grupo de profesores e investigadores universitarios.

Una experiencia de predicción económica y empresarial con conexión internacional, tres décadas de trabajo en equipo y más de 60 juntas semestrales. Esta realidad cuenta con un modelo macro econométrico Wharton-UAM, que analiza de manera continuada unas 1.000 variables macroeconómicas y 500 ecuaciones, se apoya en 200 indicadores de coyuntura, informes de predicción y, un modelo Sectorial CEPREDE que también cuenta con el apoyo de un centenar de directivos (panel de expertos).

Asociación Centro de Predicción Económica, CEPREDE
Attn. T. +34 91 497 86 70

