



MODELO DE ALTA FRECUENCIA ESPAÑA

Estimaciones mensuales del crecimiento económico



RESUMEN

España será el país Europeo que más crezca, pero también el que más inflación tendrá

La actualización de los indicadores hasta febrero apenas ha supuesto una ligera modificación de una décima al alza respecto a los valores del mes pasado. Así, se prevé que el crecimiento del PIB real se modere hasta el 1,7% en 2024. España será el país que más crezca en 2024, (de las economías europeas) muy por encima de la media esperada para la zona euro, pero también el que se apuntará una mayor inflación. Según los expertos, la clave en esta diferencia hay que buscarla en la inflación real, en la subida que los precios han experimentado y no solo en lo que han vis-

to los ciudadanos al pagar en el supermercado o de lo que han visto en su factura de la luz. Es decir, en la política económica. Éste, es el elemento fundamental que en España ha mantenido los precios no tan altos; el decreto ómnibus, que rebajó los impuestos de la electricidad y los de los alimentos más básicos, entre otros, provocando así una rebaja inmediata de multitud de productos y también de servicios. Y serán esas mismas rebajas las que al retirarse llevarán a registrar una subida de los precios automática, con los posibles

*“Se espera que el consumo y la inversión sostengan la expansión económica este año”
Comisión Europea*

efectos negativos sobre el consumo. Aun así, se espera que el consumo privado se vea respaldado por mayores ganancias reales de los ingresos de los hogares y por el uso parcial del todavía elevado nivel de ahorro de los hogares. Al igual que la inversión, que se verá respaldado por la aplicación más amplia del Plan de Recuperación y Resiliencia.

MARZO 2024

Contenido:

% Var. PIB real España	1
Estimaciones trimestrales	2
Tasas interanuales	2
Selección de indicadores	3
Próximos datos relevantes	8

Evolución PIB mensual

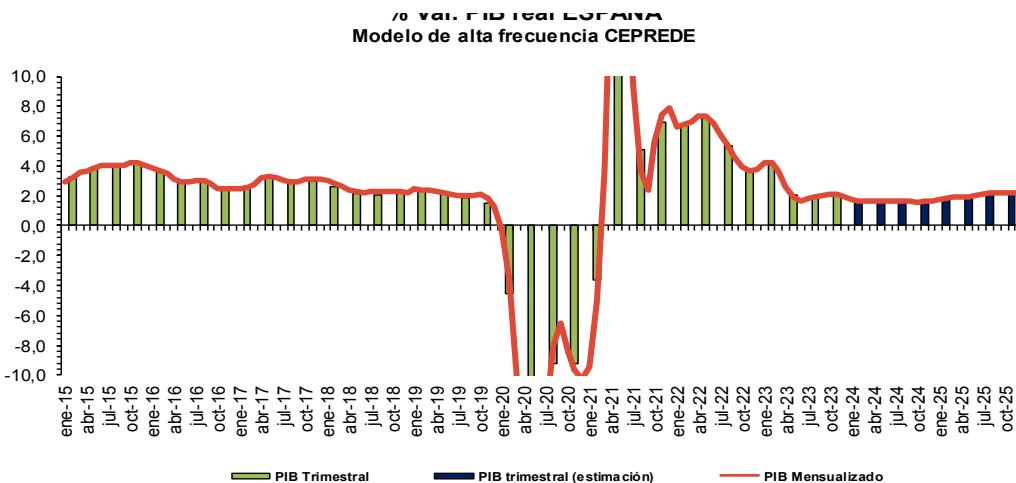
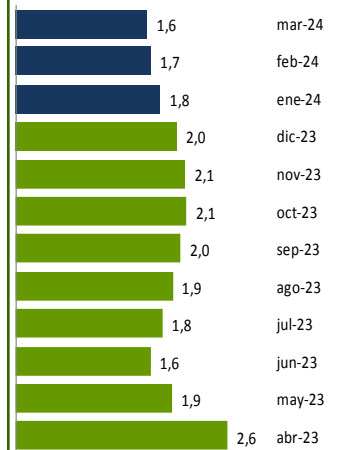

El modelo de alta frecuencia recoge la dinámica registrada en un conjunto amplio de indicadores de coyuntura, cuyo detalle de evolución se presenta en la tabla y gráficos que presentamos a continuación, de los que se extrae la información común más relevante recogida en una serie de factores o componentes principales cuya evolución es proyectada a futuro mediante técnicas de predicción de tipo ARIMA.

Estos factores son utilizados, tanto para obtener una cifra mensualizada del crecimiento del PIB real, mediante procedimientos de aumento de frecuencia de series temporales (tipo Chow-Lin) como para proyectar la información específica de cada indicador (análisis factorial dinámico).

Paro Registrado

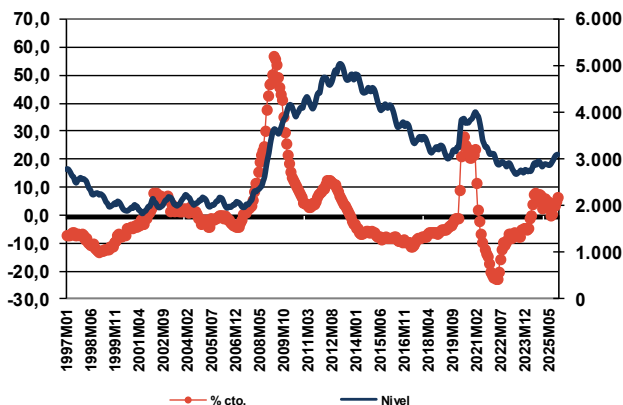

Tipo de interés interbancario a 3 m.

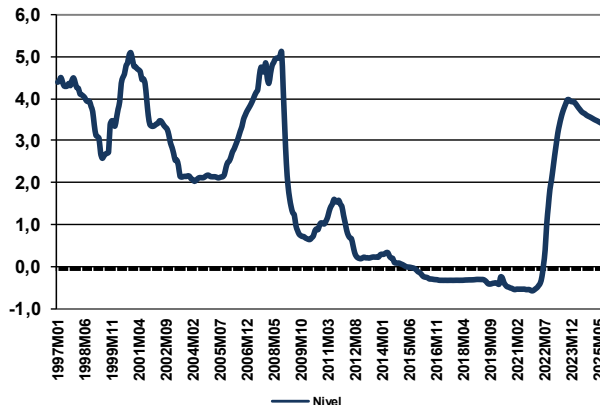

Para solicitar informe completo contactar [Aquí](#)

Para ver más novedades pincha [Aquí](#)

Próximos datos relevantes	Ámbito Nacional
11 Marzo	Índices de Comercio al por menor. Enero 2024
15 Marzo	Encuesta Trimestral de Coste Laboral. Trimestre 4/2023
25 Marzo	Índice de Precios Industriales. Febrero 2024
26 Marzo	Contabilidad Nacional Trimestral de España. Trimestre 4/2023
27 Marzo	Índice de Precios de Consumo Avance. Marzo 2024

La programación de las publicaciones del Informe de Alta Frecuencia (España) para este año se recoge en la tabla de la derecha.

Fecha de cierre: 04 de Mar. de 2024

Fecha publicación en 2024	
15 Enero	8 Julio
12 Febrero	-
11 Marzo	9 Septiembre
8 Abril	7 Octubre
13 Mayo	11 Noviembre
10 Junio	9 Diciembre

CEPREDE, Centro de Predicción Económica, es hoy un Centro permanente de investigación económica, una realidad creada y compartida por todos, por Patronos, Fundadores, Asociados y el grupo de profesores e investigadores universitarios.

Una experiencia de predicción económica y empresarial con conexión internacional, tres décadas de trabajo en equipo y más de 60 juntas semestrales. Esta realidad cuenta con un modelo macro econométrico Wharton-UAM, que analiza de manera continuada unas 1.000 variables macroeconómicas y 500 ecuaciones, se apoya en 200 indicadores de coyuntura, informes de predicción y, un modelo Sectorial CEPREDE que también cuenta con el apoyo de un centenar de directivos (panel de expertos).

Asociación Centro de Predicción Económica, CEPREDE
Attn. T. +34 91 497 86 70

