



# MODELO DE ALTA FRECUENCIA ESPAÑA

Estimaciones mensuales del crecimiento económico



## RESUMEN

### El PIB creció más de lo previsto en el tercer trimestre

El PIB ha crecido más de lo previsto en el tercer trimestre, con un avance del 0,3% intertrimestral y del 1,8% interanual. Este avance de la economía está impulsado por la fuerza del consumo de los hogares (que se mantiene sólido ante el buen momento que vive el mercado laboral), que ha mantenido una expansión intertrimestral del 1,4%. Sin embargo, los primeros nubarrones ya se atisban en el horizonte: la inversión (-0,8%) y el sector exterior muestran claros signos de agotamiento. La variación interanual se situó en el 1,8%, frente al 2,0% del trimestre prece-

dente. Fruto de estas revisiones, y con la actualización de los indicadores disponibles hasta octubre, las estimaciones de crecimiento se han revisado en una décima al alza para el presente año, hasta el 2,4%, y dónde ya no se esperan grandes modificaciones. Sin embargo, para 2024 las estimaciones son más complicadas. De momento, se espera un avance del PIB del 1,6% en el conjunto del año, pero esta cifra está muy condicionada a diversos factores. Por un lado, los primeros síntomas de ralentización que se detectan ya a lo largo

*“Dato muy notable en un contexto de elevada incertidumbre internacional y subida de los tipos de interés”  
Ministerio Economía*

de este otoño se materializarán en un 2024 más contenido; al tiempo que los tipos de interés y la inflación parece que seguirán altos hasta primavera. Por último, la recesión alemana y el escaso crecimiento del conjunto de la zona euro dan la puntilla por el lado de la demanda externa a un panorama que se ensombrece desde casi todos los flancos.

### NOVIEMBRE 2023

#### Contenido:

% Var. PIB real España	1
Estimaciones trimestrales	2
Tasas interanuales	2
Selección de indicadores	3
Próximos datos relevantes	8

#### Evolución PIB mensual

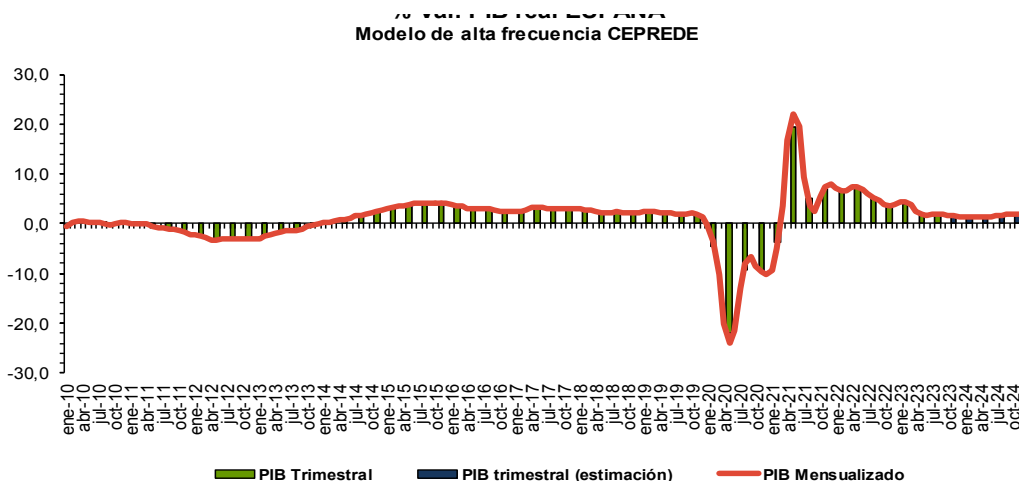
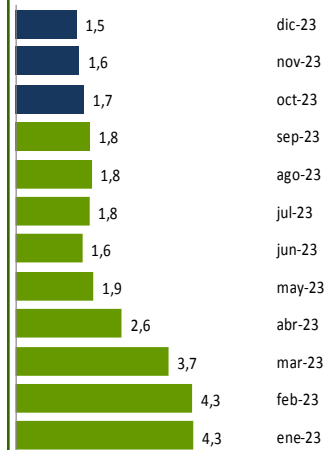

El modelo de alta frecuencia recoge la dinámica registrada en un conjunto amplio de indicadores de coyuntura, cuyo detalle de evolución se presenta en la tabla y gráficos que presentamos a continuación, de los que se extrae la información común más relevante recogida en una serie de factores o componentes principales cuya evolución es proyectada a futuro mediante técnicas de predicción de tipo ARIMA.

Estos factores son utilizados, tanto para obtener una cifra mensualizada del crecimiento del PIB real, mediante procedimientos de aumento de frecuencia de series temporales (tipo Chow-Lin) como para proyectar la información específica de cada indicador (análisis factorial dinámico).

**Paro Registrado**

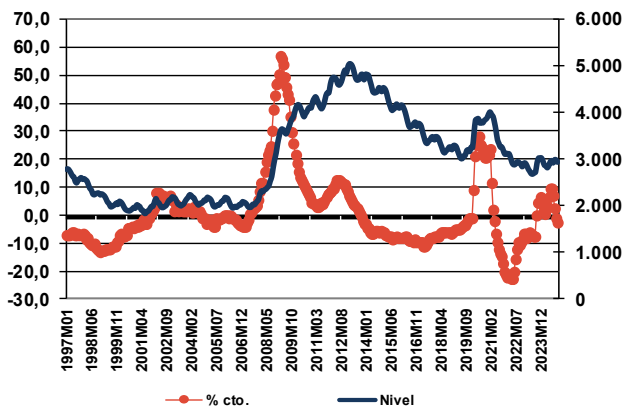

**Tipo de interés interbancario a 3 m.**

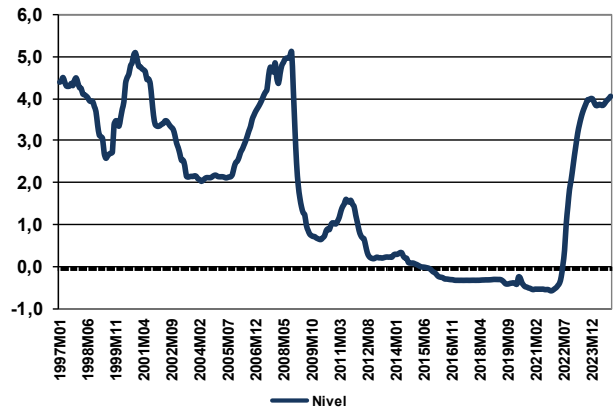

Para solicitar informe completo contactar [Aquí](#)

Para ver más novedades pincha [Aquí](#)

Próximos datos relevantes	Ámbito Nacional
07 Noviembre	Índice de Producción Industrial. Septiembre 2023
21 Noviembre	Indicadores de actividad del sector servicios. Septiembre 2023
21 Noviembre	Índice de Cifras de Negocios en la Industria. Septiembre 2023
24 Noviembre	Índice de Precios Industriales. Octubre 2023
29 Noviembre	Índice de Precios de Consumo (Avance). Noviembre 2023

La programación de las publicaciones del Informe de Alta Frecuencia (España) para este año se recoge en la tabla de la derecha.

Fecha de cierre: 02 de Nov. de 2023

Fecha publicación en 2023	
11 Enero	10 Julio
6 Febrero	11 Septiembre
6 Marzo	9 Octubre
12 Abril	6 Noviembre
8 Mayo	5 Diciembre
12 Junio	

CEPREDE, Centro de Predicción Económica, es hoy un Centro permanente de investigación económica, una realidad creada y compartida por todos, por Patronos, Fundadores, Asociados y el grupo de profesores e investigadores universitarios.

Una experiencia de predicción económica y empresarial con conexión internacional, tres décadas de trabajo en equipo y más de 60 juntas semestrales. Esta realidad cuenta con un modelo macro econométrico Wharton-UAM, que analiza de manera continuada unas 1.000 variables macroeconómicas y 500 ecuaciones, se apoya en 200 indicadores de coyuntura, informes de predicción y, un modelo Sectorial CEPREDE que también cuenta con el apoyo de un centenar de directivos (panel de expertos).

**Asociación Centro de Predicción Económica, CEPREDE**  
Attn. T. +34 91 497 86 70

