



MODELO DE ALTA FRECUENCIA ESPAÑA

Estimaciones mensuales del crecimiento económico



RESUMEN

La economía mantiene un dinamismo similar al observado en el tramo final de 2022

El elevado nivel de la tasa de inflación es uno de los principales factores que condicionará la el crecimiento durante el presente año. El mantenimiento de estos niveles de inflación hará que el Banco Central Europeo siga adoptando medidas para intentar controlarla. De hecho, ya se ha anunciado que, en la próxima reunión de marzo, el Consejo de Gobierno del Banco Central Europeo adoptará la decisión de incrementar 0,5 puntos los tipos de interés, hasta el 3,5%. En este sentido, el encarecimiento del precio de dinero tendrá su consecuencia directa en el consu-

mo y la inversión, tanto pública como privada. Por otra parte, se espera que la aplicación de los fondos europeos tenga un mayor efecto positivo en la inversión. En este contexto, la actualización del modelo de alta frecuencia eleva las estimaciones de crecimiento para 2023 hasta el 1,4%, frente al 1,2% del mes pasado; mientras que para 2024 la revisión es en la misma cuantía pero a la baja, hasta el 2,0%.

En cuanto al mercado de trabajo y las cifras de paro, se espera que en 2023 el paro podría incrementarse respecto a 2022, debido fundamentalmen-

“La actividad económica global se estaría comportando algo mejor de lo esperado”
BDE

te a un posible enfriamiento de la economía. Los efectos positivos de la reforma laboral ya se han reflejado en 2022, y la contención esperada de la inversión por el encarecimiento del dinero, así como la subida de los costes laborales y de los suministros, podría tener un efecto en el estancamiento del empleo.

MARZO 2023

Contenido:

% Var. PIB real España	1
Estimaciones trimestrales	2
Tasas interanuales	2
Selección de indicadores	3
Próximos datos relevantes	8

Evolución PIB mensual

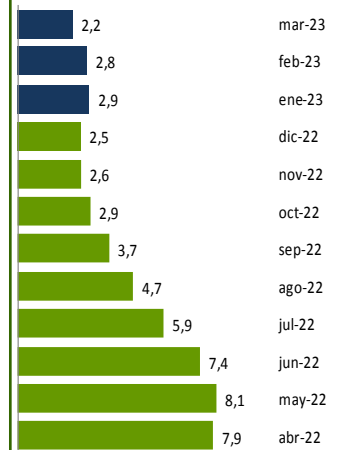

% Var. PIB real ESPAÑA
Modelo de alta frecuencia CEPREDE

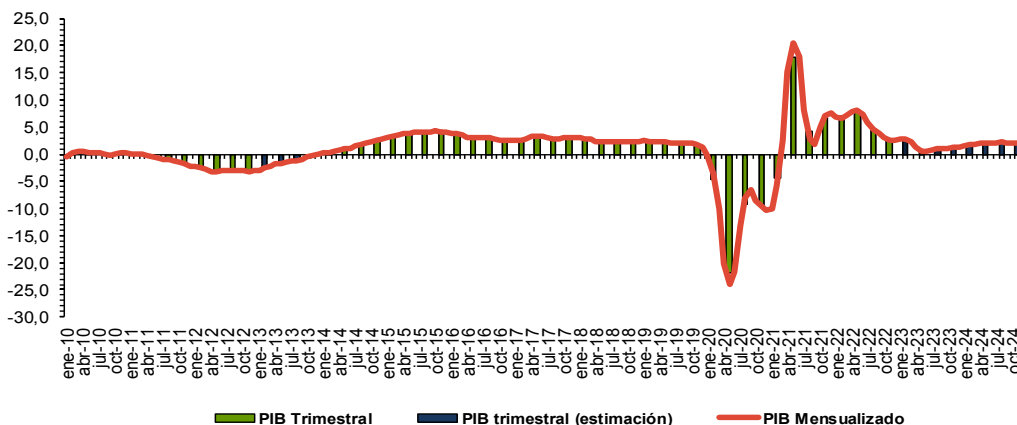

El modelo de alta frecuencia recoge la dinámica registrada en un conjunto amplio de indicadores de coyuntura, cuyo detalle de evolución se presenta en la tabla y gráficos que presentamos a continuación, de los que se extrae la información común más relevante recogida en una serie de factores o componentes principales cuya evolución es proyectada a futuro mediante técnicas de predicción de tipo ARIMA.

Estos factores son utilizados, tanto para obtener una cifra mensualizada del crecimiento del PIB real, mediante procedimientos de aumento de frecuencia de series temporales (tipo Chow-Lin) como para proyectar la información específica de cada indicador (análisis factorial dinámico).

Paro Registrado

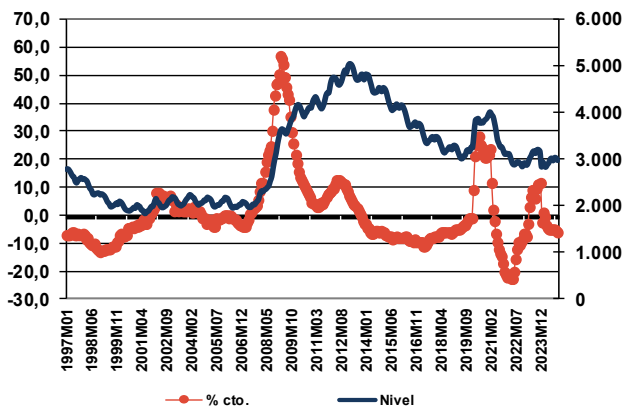

Tipo de interés interbancario a 3 m.

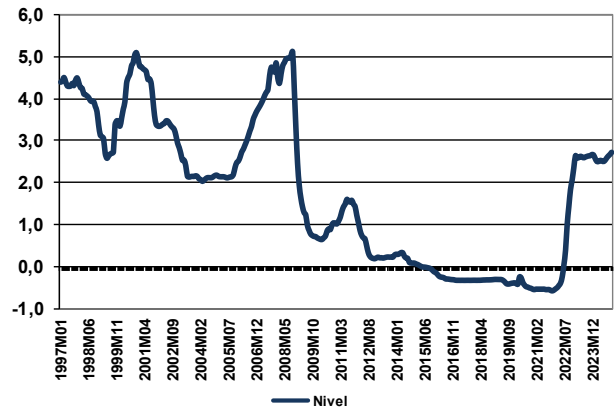

Para solicitar informe completo contactar [Aquí](#)

Para ver más novedades pincha [Aquí](#)

Próximos datos relevantes	Ámbito Nacional
07 Marzo	Índice de Producción Industrial. Enero 2023
09 Marzo	Índice de Coste Laboral Armonizado. Trimestre 4/2022
14 Marzo	Índice de Precios de Consumo. Febrero 2023
24 Marzo	Índice de Precios Industriales. Febrero 2023
24 Marzo	Contabilidad Nacional Trimestral de España. Trimestre 4/2022

La programación de las publicaciones del Informe de Alta Frecuencia (España) para este año se recoge en la tabla de la derecha.

Fecha de cierre: 02 de Mar. de 2023

Fecha publicación en 2023	
11 Enero	10 Julio
6 Febrero	11 Septiembre
6 Marzo	9 Octubre
12 Abril	6 Noviembre
8 Mayo	5 Diciembre
12 Junio	

CEPREDE, Centro de Predicción Económica, es hoy un Centro permanente de investigación económica, una realidad creada y compartida por todos, por Patronos, Fundadores, Asociados y el grupo de profesores e investigadores universitarios.

Una experiencia de predicción económica y empresarial con conexión internacional, tres décadas de trabajo en equipo y más de 60 juntas semestrales. Esta realidad cuenta con un modelo macro econométrico Wharton-UAM, que analiza de manera continuada unas 1.000 variables macroeconómicas y 500 ecuaciones, se apoya en 200 indicadores de coyuntura, informes de predicción y, un modelo Sectorial CEPREDE que también cuenta con el apoyo de un centenar de directivos (panel de expertos).

Asociación Centro de Predicción Económica, CEPREDE
Attn. T. +34 91 497 86 70

