



MODELO DE ALTA FRECUENCIA ESPAÑA

Estimaciones mensuales del crecimiento económico



RESUMEN

Se espera continuidad en el proceso de “desaceleración” de la economía

La economía española logró un crecimiento en el tercer trimestre del 0,2% avalado por la recuperación del turismo, pero muy por debajo del punto y medio del trimestre anterior; aunque todavía en positivo, e incluso por encima de las expectativas. Este avance viene además avalado por un descenso histórico del índice de precios al consumo en octubre hasta el 7,3% (-1,5 puntos), dos datos que alejan el fantasma de la estanflación y apuntan a un otoño-invierno que va a ser duro para las familias y empresas españolas, pero sin llegar a la evolución catastrofista que se estaba augurando. En tasa anual, el PIB creció

en el tercer trimestre el 3,8% respecto al mismo periodo de 2021, sostenido por la recuperación del turismo internacional, sobre todo en los meses de julio y agosto, pero ahogado por la subida de precios. El crecimiento del 3,8% supone un brusco frenazo, pues se sitúa 3 puntos por debajo respecto de la tasa del 6,8% registrada en el segundo trimestre, aunque se mantiene una décima por encima de las estimaciones de nuestro modelo. Esta revisión al alza en el tercer trimestre, junto con la actualización de los indicadores del mes de octubre, ha provocado que

Para hablar de recesión real hay que analizar variables que vayan más allá de una caída de “unas pocas décimas”

el dato del cuarto trimestre se revise a la baja en términos inter-trimestrales, esperándose a final de año el primero de “los temidos dos trimestres en negativo”. Sin embargo, el conjunto del año sigue registrando un avance por encima del 4,5%, y para 2023 apenas se espera un primer trimestre muy próximo a cero y una posterior recuperación durante el resto del año.

NOVIEMBRE 2022

Contenido:

% Var. PIB real España	1
Estimaciones trimestrales	2
Tasas interanuales	2
Selección de indicadores	3
Próximos datos relevantes	8

% Var. PIB real ESPAÑA
Modelo de alta frecuencia CEPREDE

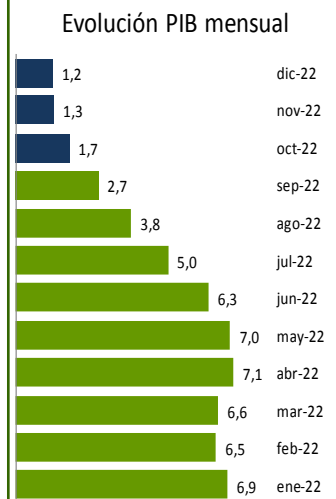
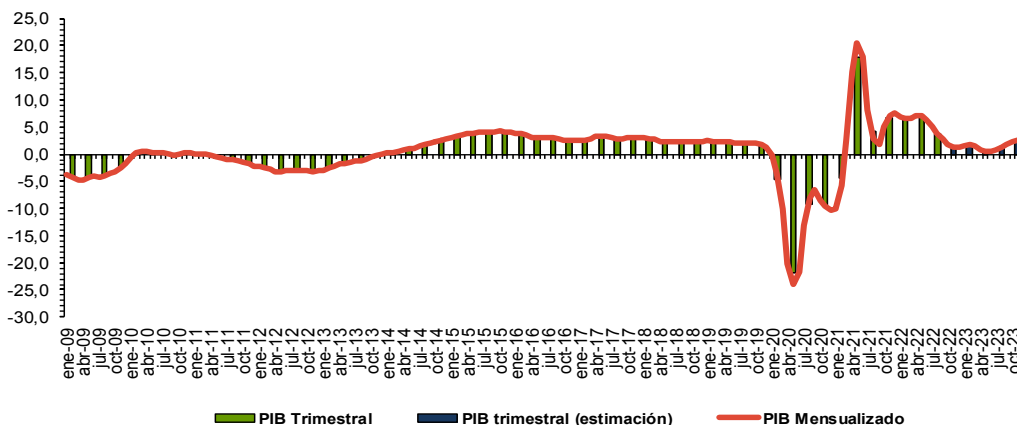

El modelo de alta frecuencia recoge la dinámica registrada en un conjunto amplio de indicadores de coyuntura, cuyo detalle de evolución se presenta en la tabla y gráficos que presentamos a continuación, de los que se extrae la información común más relevante recogida en una serie de factores o componentes principales cuya evolución es proyectada a futuro mediante técnicas de predicción de tipo ARIMA.

Estos factores son utilizados, tanto para obtener una cifra mensualizada del crecimiento del PIB real, mediante procedimientos de aumento de frecuencia de series temporales (tipo Chow-Lin) como para proyectar la información específica de cada indicador (análisis factorial dinámico).

Paro Registrado

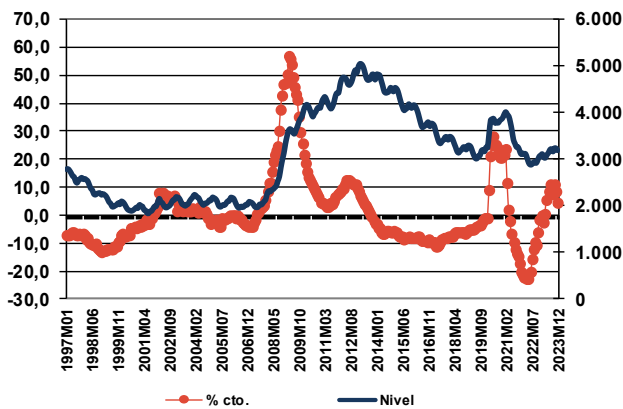

Tipo de interés interbancario a 3 m.

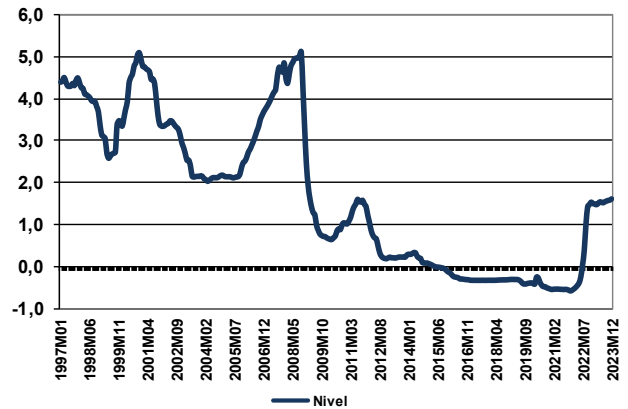

Para solicitar informe completo contactar [Aquí](#)

Para ver más novedades pincha [Aquí](#)

Próximos datos relevantes	Ámbito Nacional
22 Noviembre	Indicadores de actividad del sector servicios. Septiembre 2022
22 Noviembre	Índice de Cifras de Negocios en la Industria. Septiembre 2022
24 Noviembre	Coyuntura Turística Hotelera. Octubre 2022
29 Noviembre	Índice de Precios de Consumo Avance. Noviembre 2022
30 Noviembre	Índices de Comercio al por menor. Octubre 2022

La programación de las publicaciones del Informe de Alta Frecuencia (España) para este año se recoge en la tabla de la derecha.

Fecha de cierre: 03 de Nov. de 2022

Fecha publicación en 2022	
11 Enero	11 Julio
7 Febrero	12 Septiembre
7 Marzo	10 Octubre
5 Abril	7 Noviembre
9 Mayo	5 Diciembre
6 Junio	

CEPREDE, Centro de Predicción Económica, es hoy un Centro permanente de investigación económica, una realidad creada y compartida por todos, por Patronos, Fundadores, Asociados y el grupo de profesores e investigadores universitarios.

Una experiencia de predicción económica y empresarial con conexión internacional, tres décadas de trabajo en equipo y más de 60 juntas semestrales. Esta realidad cuenta con un modelo macro econométrico Wharton-UAM, que analiza de manera continuada unas 1.000 variables macroeconómicas y 500 ecuaciones, se apoya en 200 indicadores de coyuntura, informes de predicción y, un modelo Sectorial CEPREDE que también cuenta con el apoyo de un centenar de directivos (panel de expertos).

Asociación Centro de Predicción Económica, CEPREDE
Attn. T. +34 91 497 86 70

