



MODELO DE ALTA FRECUENCIA ESPAÑA

Estimaciones mensuales del crecimiento económico



RESUMEN

Pese al aumento de la inflación, el consumo da un ligero respiro a la economía

La economía española se recupera del parón que sufrió en el arranque de año, gracias al consumo privado. El PIB de España creció un 1,1% en el segundo trimestre, frente al 0,2% de subida entre enero y marzo, según los datos del indicador adelantado publicado por el INE. El gasto de los hogares recupera dinamismo, a pesar de la escalada de precios (el IPC registró un incremento del 9,1% de media en el segundo trimestre) con un crecimiento de un 3,2% en el segundo trimestre, frente a la contracción del 2% que registró en el primer trimestre de 2022. El gasto de las administraciones públicas

por su lado se contrajo un 0,5%, frente al alza entre enero y marzo del 0,1%, y la inversión aumentó un 2,8%, lo que supone un freno respecto al 3,4% del primer trimestre.

El crecimiento del PIB, el quinto consecutivo, se ha situado siete décimas por encima del previsto por el Banco de España, que había estimado un avance del 0,4% para el segundo trimestre. En términos interanuales, la variación del PIB es del 6,3%, tasa similar a la del primer trimestre de 2022. Estos buenos resultados, junto con la incorporación de los indicadores disponi-

“Ningún organismo internacional estima que España vaya a entrar en recesión este año”

bles, han elevado en dos décimas las estimaciones de crecimiento para el presente año, hasta el 4,4%. Sin embargo, se espera un perfil de crecimiento intertrimestral muy moderado en los dos últimos trimestres del año, con crecimientos muy próximos a cero. De cara a 2023, por séptimo mes consecutivo, el crecimiento se sigue revisando a la baja, hasta el 2,3%.

SEPTIEMBRE 2022

Contenido:

% Var. PIB real España	1
Estimaciones trimestrales	2
Tasas interanuales	2
Selección de indicadores	3
Próximos datos relevantes	8

Evolución PIB mensual

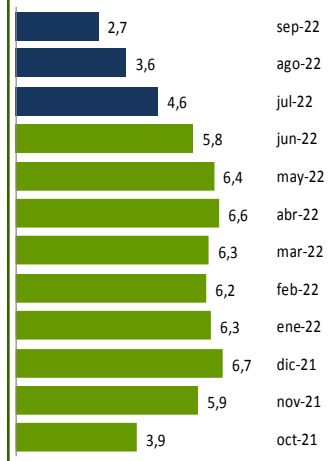

% Var. PIB real ESPAÑA
Modelo de alta frecuencia CEPREDE

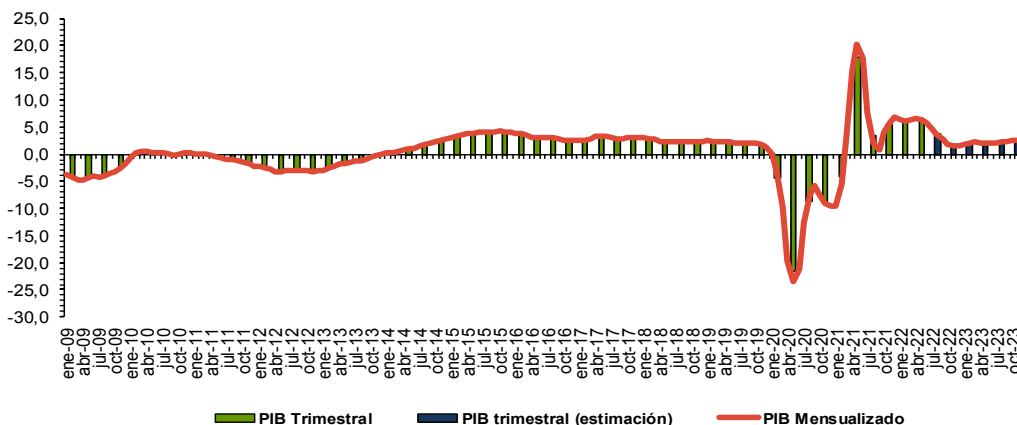

El modelo de alta frecuencia recoge la dinámica registrada en un conjunto amplio de indicadores de coyuntura, cuyo detalle de evolución se presenta en la tabla y gráficos que presentamos a continuación, de los que se extrae la información común más relevante recogida en una serie de factores o componentes principales cuya evolución es proyectada a futuro mediante técnicas de predicción de tipo ARIMA.

Estos factores son utilizados, tanto para obtener una cifra mensualizada del crecimiento del PIB real, mediante procedimientos de aumento de frecuencia de series temporales (tipo Chow-Lin) como para proyectar la información específica de cada indicador (análisis factorial dinámico).

Paro Registrado

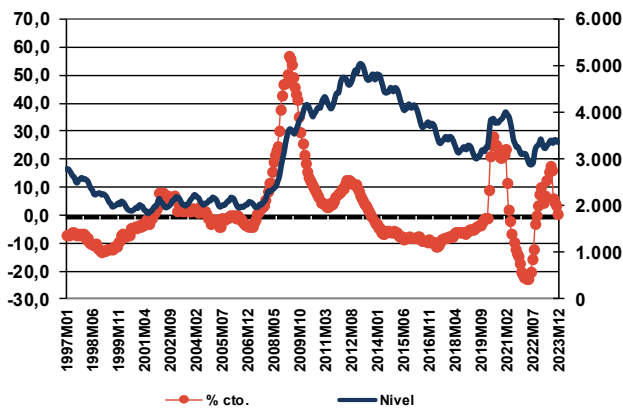

Tipo de interés interbancario a 3 m.

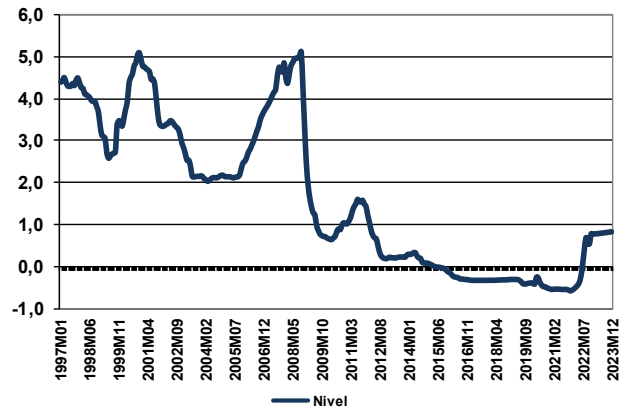

Para solicitar informe completo contactar [Aquí](#)

Para ver más novedades pincha [Aquí](#)

Próximos datos relevantes	Ámbito Nacional
9 Septiembre	Índice de Producción Industrial. Julio 2022
13 Septiembre	Índice de Precios de Consumo. Agosto 2022
16 Septiembre	Encuesta Trimestral de Coste Laboral. Trimestre 2/2022
22 Septiembre	Indicadores de actividad del sector servicios. Julio 2022
23 Septiembre	Contabilidad Nacional Trimestral de España. Trimestre 2/2022

La programación de las publicaciones del Informe de Alta Frecuencia (España) para este año se recoge en la tabla de la derecha.

Fecha de cierre: 06 de Sep. de 2022

Fecha publicación en 2022	
11 Enero	11 Julio
7 Febrero	12 Septiembre
7 Marzo	10 Octubre
5 Abril	7 Noviembre
9 Mayo	5 Diciembre
6 Junio	

CEPREDE, Centro de Predicción Económica, es hoy un Centro permanente de investigación económica, una realidad creada y compartida por todos, por Patronos, Fundadores, Asociados y el grupo de profesores e investigadores universitarios.

Una experiencia de predicción económica y empresarial con conexión internacional, tres décadas de trabajo en equipo y más de 60 juntas semestrales. Esta realidad cuenta con un modelo macro econométrico Wharton-UAM, que analiza de manera continuada unas 1.000 variables macroeconómicas y 500 ecuaciones, se apoya en 200 indicadores de coyuntura, informes de predicción y, un modelo Sectorial CEPREDE que también cuenta con el apoyo de un centenar de directivos (panel de expertos).

Asociación Centro de Predicción Económica, CEPREDE
Attn. T. +34 91 497 86 70

