

Modelo Alta Frecuencia España

Estimaciones mensuales del crecimiento económico



RESUMEN

El alza del PIB se ralentizará en el último trimestre

La economía española mejoró un 16,7% en el tercer trimestre respecto al anterior gracias al avance del gasto de los hogares y la inversión empresarial una vez que se retomó la actividad tras unos meses de confinamiento estricto que provocaron una contracción histórica en el segundo trimestre del 17,8%, y después de que el Gobierno diera por vencido al virus e invitara a los españoles "a consumir". Sin embargo, las estimaciones apuntan a que el repunte histórico del PIB del tercer trimestre del año se ralentice en el cuarto debido al empeoramiento de la pandemia de la Covid-19, y que está

obligando a tomar nuevamente medidas de confinamientos y cierre de determinados sectores. Así, durante el cuarto trimestre del año se registraría un avance prácticamente nulo (+0,4%) respecto al trimestre precedente, lo que arrojaría una caída interanual del 8,7% (similar a la del tercer trimestre) y dejaría las cifras del conjunto del año en el -10,8%. De cara a 2021, las estimaciones van perdiendo optimismo, y los repuntes esperados para principios de año se tornan incluso negativos durante el primer trimestre del mismo; fruto de la incertidumbre sobre la evolución de la

"La actividad económica en este tramo final del año y a comienzos de 2021 mostrará un menor dinamismo" BDE

pandemia y de su duración en el tiempo. En este contexto, y pese a que la evolución trimestral se torna más dinámica durante los últimos meses del año, las estimaciones se han rebajado en más de medio punto respecto al mes pasado, esperándose un avance del 9,2% en el conjunto del año.

NOVIEMBRE 2020

Contenido:

% Var. PIB real España	1
Estimaciones trimestrales	2
Tasas interanuales	2
Selección de indicadores	3
Próximos datos relevantes	8

% Var. PIB real ESPAÑA
Modelo de alta frecuencia CEPREDE

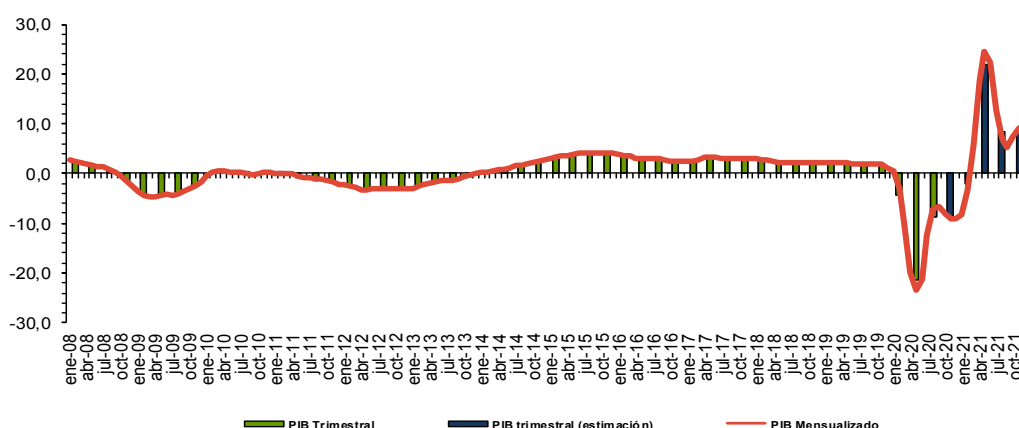

Evolución PIB mensual

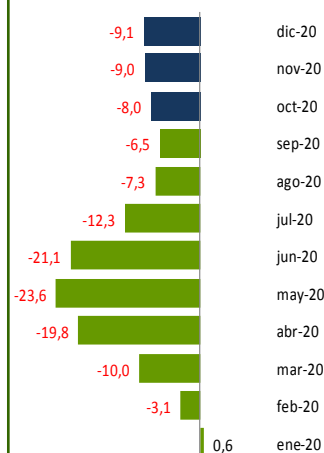

El modelo de alta frecuencia recoge la dinámica registrada en un conjunto amplio de indicadores de coyuntura, cuyo detalle de evolución se presenta en la tabla y gráficos que presentamos a continuación, de los que se extrae la información común más relevante recogida en una serie de factores o componentes principales cuya evolución es proyectada a futuro mediante técnicas de predicción de tipo ARIMA.

Estos factores son utilizados, tanto para obtener una cifra mensualizada del crecimiento del PIB real, mediante procedimientos de aumento de frecuencia de series temporales (tipo Chow-Lin) como para proyectar la información específica de cada indicador (análisis factorial dinámico).

Paro Registrado

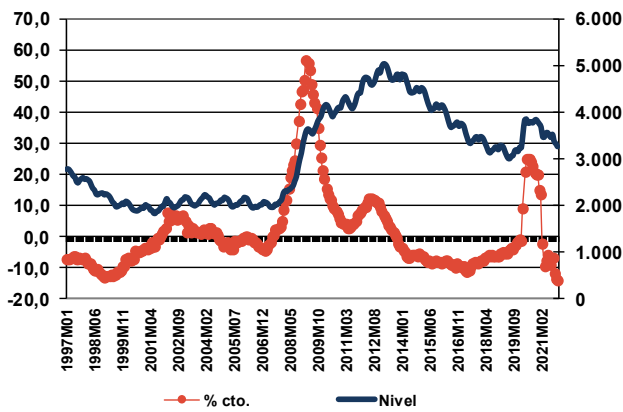

Tipo de interés interbancario a 3 m.

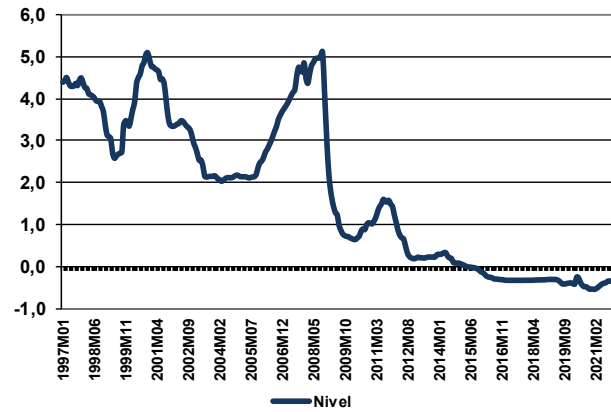

Para solicitar informe completo contactar [Aquí](#)

Para ver más novedades pincha [Aquí](#)

Próximos datos relevantes	Ámbito Nacional
13 Noviembre	Índice de Precios de Consumo Octubre 2020
23 Noviembre	Indicadores de actividad del sector servicios Septiembre 2020
23 Noviembre	Índice de Cifras de Negocios en la Industria Septiembre 2020
26 Noviembre	Índice de Cifra de Negocios Empresarial Septiembre 2020
27 Noviembre	Índices de Comercio al por menor Octubre 2020

La programación de las publicaciones del Informe de Alta Frecuencia (España) para este año se recoge en la tabla de la derecha.

Fecha de cierre: 04 de Nov. de 2020

Fecha publicación en 2020	
10 Enero	3 Julio
7 Febrero	7 Septiembre
6 Marzo	5 Octubre
3 Abril	9 Noviembre
8 Mayo	7 Diciembre
5 Junio	

CEPREDE, Centro de Predicción Económica, es hoy un Centro permanente de investigación económica, una realidad creada y compartida por todos, por Patronos, Fundadores, Asociados y el grupo de profesores e investigadores universitarios.

Una experiencia de predicción económica y empresarial con conexión internacional, tres décadas de trabajo en equipo y más de 60 juntas semestrales. Esta realidad cuenta con un modelo macro econométrico Wharton-UAM, que analiza de manera continuada unas 1.000 variables macroeconómicas y 500 ecuaciones, se apoya en 200 indicadores de coyuntura, informes de predicción y, un modelo Sectorial CEPREDE que también cuenta con el apoyo de un centenar de directivos (panel de expertos).

Asociación Centro de Predicción Económica, CEPREDE

Attn. T. +34 91 497 86 70



Business
Intelligence
Forecasting

www.ceprede.es/ceprede_bi/business_intelligence.asp

TE SUGERIMOS VISITAR LOS NUEVOS SERVICIOS DE