

Modelo Alta Frecuencia España

Estimaciones mensuales del crecimiento económico



RESUMEN

El COVID-19 provoca el mayor desplome trimestral registrado en la serie histórica del INE

Según las cifras del avance de la Contabilidad Trimestral, la economía española se desplomó en el primer trimestre de este año 2020 lastrada por la crisis del coronavirus y la parálisis de la actividad que ha provocado el estado de alarma decretado en la segunda quincena de marzo. Concretamente, el PIB se contrajo un 5,2% en este periodo respecto al trimestre anterior. Esta caída del PIB se explica por un descenso acusado del consumo de los hogares (-7,5%) y de la inversión empresarial (-3,5%) y en vivienda (-9,6%), así como en el hundimiento de las exportaciones y las importaciones (-8,4% en ambos casos).

Al margen de la gravedad de estos datos, lo realmente preocupante, es que el estado de alarma sólo afectó a la última quincena de marzo, con lo que los datos referidos al segundo trimestre, en el que ya llevamos más de un mes de cierre de actividades, y que la “nueva normalización” aún no llegará hasta finales de mayo o junio, se esperan realmente catastróficos. Nuestro modelo de alta frecuencia recoge una caída del 10,5% en el segundo trimestre y del 7,2% en el tercero (para el que se espera que la cifras se vayan normalizando con la reactivación de todos los sectores). Estas cifras arrojan un resultado para el conjunto de 2020 del -6,6%.

“Se espera una rápida recuperación de la actividad en 2021”

Sin embargo, se espera una rápida reactivación de la actividad desde el primer trimestre de 2021, ya que los niveles de actividad se recuperarán prácticamente hasta los niveles previos a la pandemia, lo que arrojará unos fuertes crecimientos a partir del segundo trimestre del año próximo.

MAYO 2020

Contenido:

% Var. PIB real España	1
Estimaciones trimestrales	2
Tasas interanuales	2
Selección de indicadores	3
Próximos datos relevantes	8

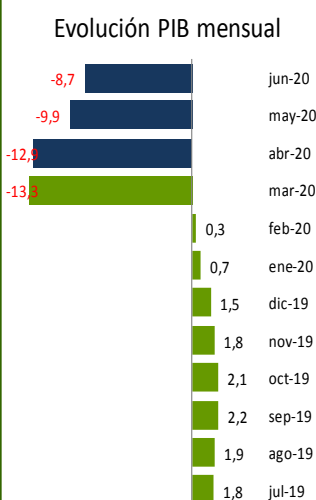
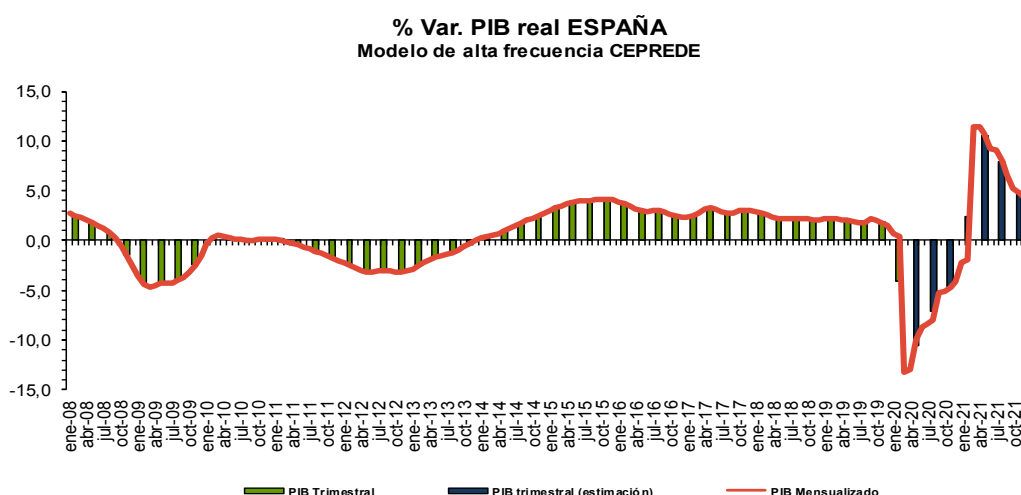

El modelo de alta frecuencia recoge la dinámica registrada en un conjunto amplio de indicadores de coyuntura, cuyo detalle de evolución se presenta en la tabla y gráficos que presentamos a continuación, de los que se extrae la información común más relevante recogida en una serie de factores o componentes principales cuya evolución es proyectada a futuro mediante técnicas de predicción de tipo ARIMA.

Estos factores son utilizados, tanto para obtener una cifra mensualizada del crecimiento del PIB real, mediante procedimientos de aumento de frecuencia de series temporales (tipo Chow-Lin) como para proyectar la información específica de cada indicador (análisis factorial dinámico).

Paro Registrado

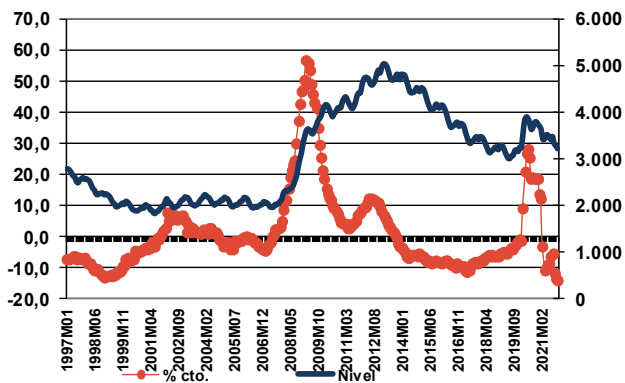

Tipo de interés interbancario a 3 m.

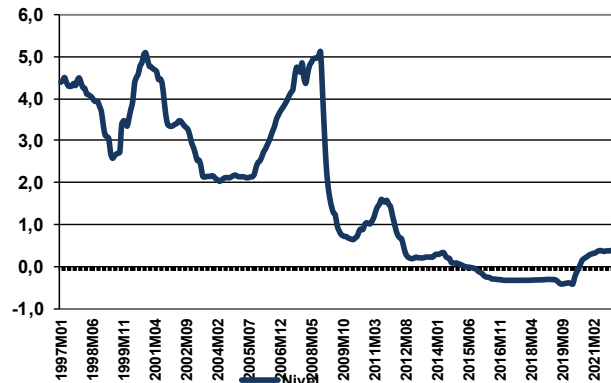

Para solicitar informe completo contactar [Aquí](#)

Para ver más novedades pincha [Aquí](#)

Próximos datos relevantes	Ámbito Nacional
13 Mayo	Estadística de Transporte de Viajeros Marzo 2020
14 Mayo	Índice de Precios de Consumo Abril 2020
21 Mayo	Indicadores de actividad del sector servicios Marzo 2020
22 Mayo	Coyuntura Turística Hotelera (EOH/IPH/IRSH) Abril 2020
26 Mayo	Índice de Cifra de Negocios Empresarial Marzo 2020

La programación de las publicaciones del Informe de Alta Frecuencia (España) para este año se recoge en la tabla de la derecha.

Fecha de cierre: 06 de May. de 2020

Fecha publicación en 2020	
10 Enero	3 Julio
7 Febrero	4 Septiembre
6 Marzo	2 Octubre
3 Abril	6 Noviembre
8 Mayo	4 Diciembre
5 Junio	

CEPREDE, Centro de Predicción Económica, es hoy un Centro permanente de investigación económica, una realidad creada y compartida por todos, por Patronos, Fundadores, Asociados y el grupo de profesores e investigadores universitarios.

Una experiencia de predicción económica y empresarial con conexión internacional, tres décadas de trabajo en equipo y más de 60 juntas semestrales. Esta realidad cuenta con un modelo macro econométrico Wharton-UAM, que analiza de manera continuada unas 1.000 variables macroeconómicas y 500 ecuaciones, se apoya en 200 indicadores de coyuntura, informes de predicción y, un modelo Sectorial CEPREDE que también cuenta con el apoyo de un centenar de directivos (panel de expertos).

Asociación Centro de Predicción Económica, CEPREDE

Attn. T. +34 91 497 86 70



Business
Intelligence
Forecasting

www.ceprede.es/ceprede_bi/business_intelligence.asp

TE SUGERIMOS VISITAR LOS NUEVOS SERVICIOS DE