

# Modelo Alta Frecuencia España

Estimaciones mensuales del crecimiento económico



## RESUMEN

### Los efectos del “problema” catalán no se verán hasta 2018

Los datos del avance de la Contabilidad Trimestral confirman las estimaciones que venimos adelantando desde hace ya varios meses y que sitúan el avance de la economía española en el 3,1% durante el tercer trimestre de 2017 (0,8% intertrimestral). Esto datos, junto con la actualización de los indicadores disponibles al mes de octubre, hacen que se prolongue la senda expansiva de la economía, esperando que se mantenga un avance del 3,1% en el conjunto del año. Para 2018, continuará esta tendencia, aunque a un ritmo menor, esperándose un avance del 2,6% en el conjunto del año.

Entre los principales riesgos a los que se enfrenta la economía no podemos dejar de fijarnos en el desafío secesionista de Cataluña y los posibles efectos que sobre el crecimiento tendrá a medio plazo. En un primer momento, el principal efecto que estamos viendo es una fuerte fuga de empresas de Cataluña al resto del territorio nacional. Esto, a priori, no debería tener ningún efecto sobre el crecimiento del agregado nacional, ya que a efectos de cálculo es indiferente el lugar en el que produce, lo importante es que se produzca. Sin embargo, la imagen que se está generando hacia

Autor: Guillermo García

*“El PIB creció un 0,8% durante el tercer trimestre”*

el exterior puede penalizar, tanto las inversiones extranjeras en el territorio nacional, como el ser objetivo del destino de turistas internacionales, lo que sí que podría afectar, tanto a Cataluña, como a España en su conjunto. Ahora bien, cuantificar este efecto aún es muy complicado.

### NOVIEMBRE 2017

#### Contenido:

|                           |   |
|---------------------------|---|
| % Var. PIB real España    | 1 |
| Estimaciones trimestrales | 2 |
| Tasas interanuales        | 2 |
| Selección de indicadores  | 3 |
| Próximos datos relevantes | 8 |

**% Var. PIB real ESPAÑA**  
Modelo de alta frecuencia CEPREDE

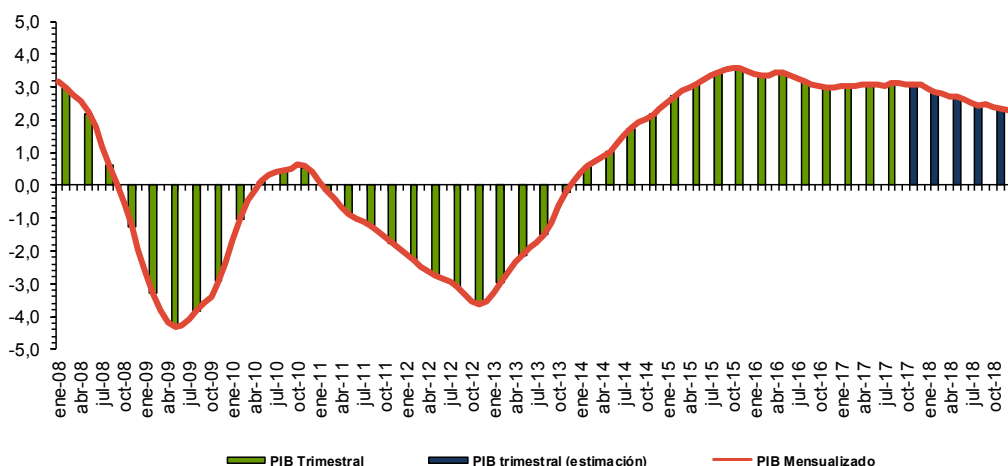

Evolución PIB mensual

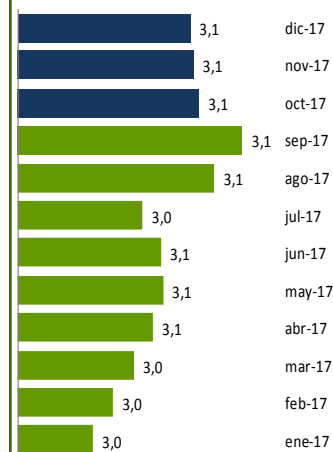

El modelo de alta frecuencia recoge la dinámica registrada en un conjunto amplio de indicadores de coyuntura, cuyo detalle de evolución se presenta en la tabla y gráficos que presentamos a continuación, de los que se extrae la información común más relevante recogida en una serie de factores o componentes principales cuya evolución es proyectada a futuro mediante técnicas de predicción de tipo ARIMA.

Estos factores son utilizados, tanto para obtener una cifra mensualizada del crecimiento del PIB real, mediante procedimientos de aumento de frecuencia de series temporales (tipo Chow-Lin) como para proyectar la información específica de cada indicador (análisis factorial dinámico).

**Paro Registrado**

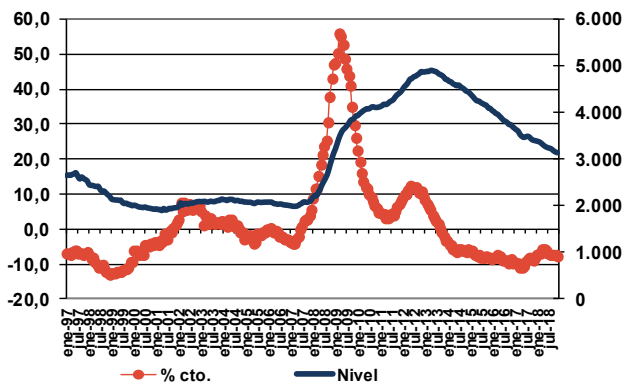

**Tipo de interés interbancario a 3 m.**

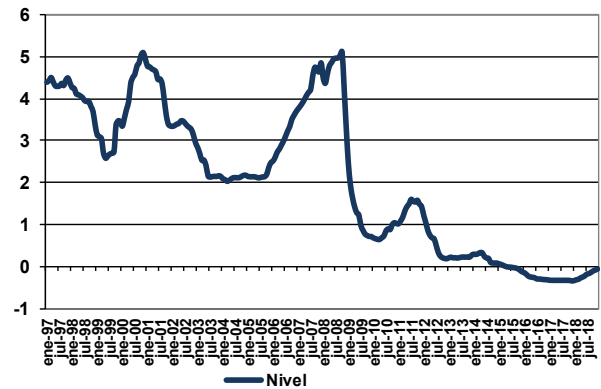

Para solicitar informe completo contactar [Aquí](#)

Para ver más novedades pincha [Aquí](#)

| Próximos datos relevantes | Ámbito Nacional   |
|---------------------------|---|
| 08 Noviembre              | Índice de Producción Industrial                               |
| 14 Noviembre              | Índices de Precios de Consumo                                 |
| 21 Noviembre              | Cifra de Negocios y Entrada de Pedidos de la Industria        |
| 21 Noviembre              | Indicadores de Actividad del Sector Servicios                 |
| 30 Noviembre              | Contabilidad Nacional Trimestral de España (Tercer Trimestre) |

La programación de las publicaciones del Informe de Alta Frecuencia (España) para este año se recoge en la tabla de la derecha.

Fecha de cierre: 02 de Nov. de 2017

| Fecha publicación en 2016 |               |
|---------------------------|---------------|
| 16 Enero                  | 10 Julio      |
| 6 Febrero                 | 11 Septiembre |
| 6 Marzo                   | 9 Octubre     |
| 10 Abril                  | 6 Noviembre   |
| 8 Mayo                    | 4 Diciembre   |
| 12 Junio                  |               |

CEPREDE, Centro de Predicción Económica, es hoy un Centro permanente de investigación económica, una realidad creada y compartida por todos, por Patronos, Fundadores, Asociados y el grupo de profesores e investigadores universitarios.

Una experiencia de predicción económica y empresarial con conexión internacional, tres décadas de trabajo en equipo y más de 60 juntas semestrales. Esta realidad cuenta con un modelo macro econométrico Wharton-UAM, que analiza de manera continuada unas 1.000 variables macroeconómicas y 500 ecuaciones, se apoya en 200 indicadores de coyuntura, informes de predicción y, un modelo Sectorial CEPREDE que también cuenta con el apoyo de un centenar de directivos (panel de expertos).

**Asociación Centro de Predicción Económica, CEPREDE**

Attn. T. +34 91 497 86 70



Business Intelligence Forecasting

[www.ceprede.es/ceprede\\_bi/business\\_intelligence.asp](http://www.ceprede.es/ceprede_bi/business_intelligence.asp)

TE SUGERIMOS VISITAR LOS NUEVOS SERVICIOS DE